BERLIN 2016

PUREBEAU
MEETING OF THE WORLD'S BEST

PUREBEAU ACADEMY
EST. 1998
WORLDWIDE

20-21.01.2016
International Workshop

Treffen Sie die Weltklasse der PUREBEAU-Artists in Berlin und erleben Sie einen faszinierenden und lehrreichen Workshop.

Meet the world class of PUREBEAU Artists in Berlin and experience a facinating and instructive Workshop.

PROGRAMM

Dirk Hundertmark
Owner PUREBEAU

Katrin Hundertmark
PUREBEAU Berlin
Head of Trainer

Kerstin Brosowski
PUREBEAU Berlin
Master Trainer

Karola Endt
PUREBEAU NRW
Master Trainer

Agnieszka Kloda
PUREBEAU Irland
Master Trainer

Beata Baranskalnc
PUREBEAU USA Inc.
Master Trainer

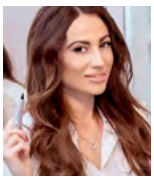

Viktoriya Rudko
PUREBEAU Ukraine
Master Trainer

Sabrina Lindenau
PUREBEAU Berlin
Master Trainer

Karina Sycheva
PUREBEAU Russia
Master Trainer

Louis Walsh
PUREBEAU UK
Master Trainer

MITTWOCH/*WEDNESDAY* 20.01.2016

9.30
Dirk Hundertmark, Owner PUREBEAU
Begrüßung und kurze PUREBEAU Präsentation
Opening Speech and
Brief Presentation of PUREBEAU

10.00 – 11.00
Agnieszka Kloda, PUREBEAU Irland - Master Trainer
Augenbrauenpigmentierung
Pigmentation of Eyebrows

11.15 – 12.15
Sabrina Lindenau, PUREBEAU Berlin - Master Trainer
Augenbrauenpigmentierung durch Blading in Kombination mit Gerät; *Pigmentation of Eye Brow with Blading and PMU-Device in combination*

Karola Endt - Master Trainer,
PUREBEAU NRW, Dirk Hundertmark
Ausführliche Farbenlehre zu beiden Präsentationen; *detailed colour-theory for both presentations*

12.30 – 13.15
Kleiner Imbiss a la Chef
Snack a la Chef

13.30 – 14.30
Louis Walsh, PUREBEAU UK - Master Trainer
Lippenpigmentierung
Pigmentation of Lips

14.45 – 15.45
Katrin Hundertmark, PUREBEAU Head of Trainer
Kopfhaarpigmentierung
Pigmentation of hair

Karina Sycheva, PUREBEAU Russia Master Trainer
Augenbrauenpigmentierung
Pigmentation of eye brows

Karola Endt, Dirk Hundertmark
Ausführliche Farbenlehre zu beiden Präsentationen; *detailed colour-theory for both presentations*

16.00 – 17.00
Kerstin Brosowski, PUREBEAU Berlin - Master Trainer
PUREBEAU – Needling

18.30 – 21:30
Dinner 3-Gang-Menü
Dinner 3-course-menu

21:30 – open end
Houseparty mit DJ Holly
House party with DJ Holly

DONNERSTAG/*THURSDAY* 21.01.2016

9.45 – 10.45
Beata Baranskalnc, PUREBEAU USA Inc.
Owner, Master Trainer
Lidstrichpigmentierung
Pigementation of Eyelid Line

11.00 – 12.00 Uhr
Victoria Rudko, PUREBEAU Russia - Master Trainer
Lippenpigmentierung
Pigementation of Lips

12.00 – 13.00
Karola Endt, PUREBEAU NRW - Master Trainer
Tattoo und Permanent Make up Entfernung durch PUREBEAU Laser
Removal of Tattoos and Permanent Make-up with PUREBEAU Laser

13.00 – 14.00
Kleiner Imbiss a la Chef
Snack a la Chef

Ca./approx. 15.00
auf Wunsch: Berlin–Bustour
on request: Berlin Bus Tour

ALL WORKSHOPS
Simultanübersetzung:
simultaneous translation:

PUREBEAU
MEETING OF THE WORLD'S BEST

Anmeldungen bis zum:
Booking before:
5.12.2015

Fon 49 (0) 30 4172 7611
Fax 49 (0) 30 4172 7625
info@purebeau-pro.com

EVENT LOCATION & ACCOMMONDATION

Maritim proArte Hotel Berlin
Friedrichstr. 151
10117 Berlin
0049-30-20334411
0049-30-20334092

Saal II Salon 3 & 4

ACCOMMODATION

Zimmer für Selbstzahler sind in folgenden Hotels reserviert
Rooms for self-payer are reserved in the following hotels

Maritim Hotel (Event Location)
Code: PUREBEAU 34336

EZ/SR EUR 145,00 / pro Nacht/per night
DZ/DR EUR189,00 / pro Nacht/per night
Inkl. Frühstück/breakfast included

or

Hollywood Media Hotel GmbH
Kürfürstendamm 202
10719 Berlin
Code: PUREBEAU

EZ/SR EUR 102,00 / pro Nacht/per night
DZ/DR EUR 122,00 / pro Nacht/per night

WORKSHOP PRICES

ONLY DAY ONE
Workshop 20.01.2016
incl. Galadinner
EUR 300,00

ONLY DAY TWO
Workshop 21.01.2016
inkl. Bus Tour
EUR 180,00

BOTH DAYS COMPLETE
Workshop 20.-21.01.2016
inkl. Gala Dinner and Bus Tour
EUR 450,00

PUREBEAU CONTACT

PUREBEAU
New Cosmetics GmbH
Mozartstr.12
13158 Berlin

Fon 49 (0) 30 4172 7611
Fax 49 (0) 30 4172 7625
www.purebeau-pro.com

GF Dirk Hundertmark
EG-ID: DE812641509
Steuernummer: 37/230/21826 KÖ II
Finanzamt Berlin Körperschaften II

Deutsche Bank
BLZ: 10070024
KTO: 023718000

BIC: DEUTDEDBBER
IBAN: DE64100700240023718 00

PUREBEAU ACADEMY
EST. 1998
WORLDWIDE

Photography: Black Leopard, 6 years old, in front of a white background © Maksim Šmeljov; Fashion collection of different women posing in fashion dresses © Eric Isselée; fotolia.com · Design TBA Hamburg/Berlin